FCVW2255 Solución en suelo/ techo para videowall 2x2

Beneficios clave

- *Rápido de instalar*
- *Fácil de alinear en los ejes X-Y-Z*
- *Solución para todas las configuraciones*
- *Atractivo diseño*
- *Certificado TÜV-5*

¿No puedes instalar tu videowall 2x2 en la pared? Vogel's cuenta con un kit completo que ofrece una solución profesional de suelo a techo. Este kit de solución en suelo/techo para videowall es adecuado para pantallas LCD de 55 pulgadas (1397 mm), con un peso máximo de 80 kg (176 lb) por pantalla. Este sistema modular es rápido y fácil de instalar. Combine las placas de montaje en suelo/techo con los tubos PUC 29, las placas de interfaz de pantalla y las bandas de interfaz para pantalla para crear tu videowall perfecto. Con las bandas de interfaz (3D) especialmente diseñadas, puedes alinear fácilmente cualquier pantalla en los ejes X, Y y Z. Incluso después de la instalación, las pantallas siguen siendo fácilmente accesibles para el mantenimiento. Solución en suelo/techo para videowall 2x2

Tamaño de las pantallas: 55 pulgadas (1397 mm) Montaje: 1935 mm x 400 mm (76 pulgadas x 15,7 pulgadas) Peso máximo: 80 kg (176 lb)/pantalla Altura del techo: 3,30 m (130 pulgadas) El kit contiene: • 2x PFF 7965 Placa de montaje en suelo/techo, ajustable • 2x PFA 9132 Soporte de solución de suelo/techo • 2x PUC 2933 Tubo 3300 mm • 2x PFB 3419 Placa de interfaz de pantalla • 4x PFS 3504 Bandas de interfaz 3D para pantalla

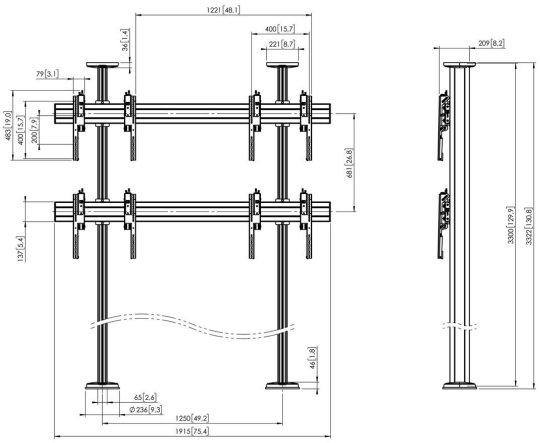

FCVW2255 Solución en suelo/ techo para videowall 2x2

Especificaciones

Número de artículo (SKU)	7922580
Color	Negro
Caja individual EAN	8712285341502
Altura	3322
Anchura	1915
Profundidad	209
Certificación TÜV	Si
Garantía	5 años
Tamaño mín. de pantalla (pulgadas)	46
Tamaño máx. de pantalla (pulgadas)	55
Carga máx. de peso (kg)	80
Patrón de orificio horizontal máx. (mm)	1935
Tamaño máx. de pantalla (pulgadas)	55
Patrón de orificio vertical máx. (mm)	400
Tamaño mín. de pantalla (pulgadas)	46

VOGEL'S HOLDING BV (c)

Todos los derechos reservados. Sujeto a errores tipográficos y a correcciones técnicas y de precios.

Fecha: 2022-02-15

www.vogels.com

Vogel's. For Sure.